

BLUMAR



ROTA DAS EMOÇÕES PRIVATIVO

Esse programa inclui **3 paradas na Rota das Emoções**: Jericoacoara, Delta do Parnaíba e Lençóis Maranhenses, num total de 7 dias. Dessa forma, é possível viajar com calma entre as cidades e aproveitar as praias no meio do caminho.

Incluimos preços de paradas extras para você montar essa viagem do seu jeito e na quantidade de dias que você quer, podendo contar ainda com nossos especialistas para criar um roteiro personalizado para você.

ROTA DAS EMOÇÕES PRIVATIVO



JERICOACOARA

Jeri é como a pequena vila dentro do Parque Nacional de Jericoacoara passou a ser chamada carinhosamente pelos kite-surfistas e wind-surfistas que frequentavam o lugar anualmente de agosto a outubro, quando o vento constante torna essa costa um dos melhores lugares no mundo para a prática desses esportes. A vila segue regras rígidas do IBAMA que não permitem a sua expansão. Mesmo tendo se tornado um dos destinos mais cobiçados do litoral do Ceará, principalmente depois da chegada do aeroporto, Jeri continua mantendo seu charme rústico com ruas de areia, barcos de pesca na praia e jeguinhos que pastam sem serem perturbados.

A hotelaria, por outro lado, evoluiu muito, oferecendo desde pousadas simples e confortáveis até outras muito luxuosas, mas todas mantendo o estilo que fez a fama de Jeri. Para os passeios, o bugue ou jardineira são os transportes oficiais da região, para quem quer explorar a beleza das dunas, chegar até a Pedra Furada, e curtir um dos bares à beira das lagoas Azul, do Paraíso, Jijoca ou Tatajuba. Ao fim do dia, suba até a Duna do Pôr do Sol e não deixe de comprar uma batida de frutas de um dos vendedores que ficam lá em cima com seus carrinhos.

ROTA DAS EMOÇÕES PRIVATIVO



DELTA DO PARNAÍBA - PI E MA

Na divisa do Maranhão com o Piauí fica Parnaíba, a segunda maior cidade do estado, mas ela não está no litoral, foi fundada nas margens do rio Parnaíba que vai formar o maior delta das Américas.

A cidade tem um centrinho histórico com casinhas coloridas e serve de ponto de partida para explorar o delta de barco, principalmente pra quem está fazendo a Rota com pouco tempo e só passará uma noite no Piauí. O passeio segue pelos pequenos braços do rio para ir observando a fauna até chegar na Baía das Canárias com suas grandes dunas que cortam a floresta e mergulham no rio até chegar no mar. Do topo da duna tem-se uma visão ampla do delta. No fim da tarde, o barco para próximo de árvores pra onde centenas de guarás vermelhos voam da praia para se abrigar a noite. É um espetáculo!

ROTA DAS EMOÇÕES PRIVATIVO



LENÇÓIS MARANHENSES / ATINS – MA

Atins é a opção mais charmosa para conhecer os Lençóis. Para chegar lá são 4hs de São Luís até Barreirinhas + 30min de barco até Atins. Tem pousadas mais rústicas, algumas estilo cabanas e chalés, mas muito bonitinhas. Também tem passeios privativos ou compartilhados e, como em Santo Amaro, os veículos podem chegar bem perto das lagoas.

O circuito mais bonito é o da Lagoa da Ilha, ainda tem passeio de barco pelo rio Preguiças para ver os guarás, dá para curtir a praia na foz do rio ou caminhar até o igarapé que corta a vila para tomar banho de água doce. Atins é um pouco mais difícil de chegar, as pousadas são mais caras, e tem poucas opções de restaurantes, mas o estilo mais despojado, com ruas de areia e para quem gosta de ficar mais próximo da natureza, acaba atraindo muitos visitantes.

ROTEIRO

Esse roteiro é meramente uma sugestão. Ele pode ser personalizado ao seu interesse mudando os passeios, diminuir ou aumentar a quantidade de dias, locais de parada e tipos de hospedagens. Fale com um de nossos especialistas para receber um roteiro com a sua cara.



DIA 1 - AEROPORTO DE JERI / JERICOACOARA

Chegada em voo e traslado para pousada escolhida. Resto do dia livre para explorar a vila de Jericoacoara por conta própria. Não deixe de assistir o pôr do sol na Duna do Pôr do Sol ou na Praia da Malhada.

DIA 2 - JERICOACOARA / LAGOA AZUL E PARAÍSO

Às 09hs saída para passeio em Buggy a Lagoa Azul e do Paraíso, lagoas límpidas e cristalinas cercadas de belas redes na água, antes seguimos até a descida da Pedra Furada para caminhada até o maior cartão postal de Jeri (30 minutos ida e 30 minutos volta). Depois margeamos as dunas do Parque Nacional de Jericoacoara. Por volta de 11hs chegaremos na Lagoa do Paraíso e depois seguimos para Lagoa Azul com parada para banho e fotos. Almoço (não incluso) na praia do Preá. Após descanso seguimos de volta à Vila por volta das 16hs. Restante do dia livre

ROTEIRO



DIA 3 - JERICOACOARA / PARNAÍBA

Saída pela manhã cedo conhecendo as praias de Mangue Seco e Guriu, depois seguindo para a vila soterrada de Tatajuba e a Lagoa da Torta com parada para banho e almoço (não incluso). Continue pelas praias da Moréia, Imburanas chegando à Ilha do Amor para a travessia do Rio Coreaú até à cidade de Camocim, com seu porto cheio de coloridos barcos de pesca. Daqui, siga por estrada asfaltada até Parnaíba.

DIA 4 - DELTA DO PARNAÍBA

No fim da manhã, saída em direção ao Porto de Tatus em Parnaíba. Embarque em lancha rápida pelo majestoso labirinto de ilhas do Delta do Parnaíba rumo a Baía das Canarias para almoço na Ilha do Torto (não incluso). Mais tarde, tempo livre nas dunas da Baía do Caju até próximo da hora do pôr do sol quando o barco se posicionará para a observação da revoada dos guarás vermelhos. (A observação de animais selvagens depende de vários fatores conjugados e nunca é uma garantia). Retorno ao Porto de Tatus, e traslado para o hotel em Parnaíba.

ROTEIRO



DIA 5 - PARNAÍBA / CABURÉ / ATINS

Saída por rodovia, atravessando diversos vilarejos até chegar ao município de Paulino Neves – MA seguindo pelas dunas da APA dos Pequenos Lençóis até a Praia de Caburé, uma pequena faixa de terra entre o Oceano Atlântico e o Rio Preguiças. Embarque em pequenas lanchas para fazer a travessia para a Vila de Atins. As 15hs, início do passeio em 4x4 compartilhado pelas dunas até chegar nas primeiras lagoas dos Lençóis Maranhenses no Circuito Canto do Atins. Tempo livre para curtir as lagoas e apreciar o pôr do sol.

DIA 6 - ATINS / CANTO DO ATINS

As 9hs, saída da vila de Atins em veículo 4x4 compartilhado que nos conduzirá até a Ponta do Mangue para visitar as melhores lagoas da época, com parada para banho e fotos. No retorno seguimos até o Restaurante nativo da Regiane. Sugerimos o camarão ou peixe grelhado são os pratos principais da região (não incluso). Descanso em redes e retorno a vila de Atins as 14hs. Aproveite para curtir os bares de praia na foz do Rio Preguiças. Pernoite em Atins.

DIA 7 - ATINS / BARREIRINHAS / SÃO LUÍS

Em horário combinado, traslado de barco compartilhado com destino a Barreirinhas. Chegada em Barreirinhas e traslado em veículo privativo em direção ao aeroporto de São Luís (4hs).

VALOR DO PROGRAMA ACIMA NA CATEGORIA:



Foto: Villa Cajú



Foto: Naquela Jeri



Foto: Vila Aty

ECONÔMICO

a partir de
6x de R\$
930,00
por pessoa

Hotéis

Jericoacoara

Hotel Villa Cajú

Parnaíba

Hotel Aveiro

Atins

Pousada Irmão Atins

Total por pessoa:

A partir de R\$ 5.580,00

SUPERIOR

a partir de
6x de R\$
1.113,00
por pessoa

Hotéis

Jericoacoara

Naquela Pousada

Parnaíba

Vila Parnaíba

Atins

Vila Camurim

Total por pessoa:

A partir de R\$ 6.678,00

LUXO

a partir de
6x de R\$
1.537,00
por pessoa

Hotéis

Jericoacoara

Pousada Jeribá

Parnaíba

Casa de Santo Antônio

Atins

Vila Aty

Total por pessoa:

A partir de R\$ 9.222,00

*Valores por pessoa dividindo um quarto duplo e serviços conforme indicado no programa. Parcelamento sem juros no cartão de crédito.

Café da manhã incluído, outras refeições não estão incluídas.

Traslados e passeios conforme mencionados no programa.

Política de cancelamento sob consulta

Preço pesquisado para o período de agosto de 2023, sujeito a mudanças de acordo com a data e disponibilidade na hora da reserva. Esse roteiro é meramente uma sugestão.

Ele pode ser personalizado ao seu interesse mudando a quantidade de dias, locais de parada, tipos de hospedagens ou passeios. Fale com um de nossos especialistas para mais opções



**Acrescente
outras
paradas
ao seu
programa!**

**Veja
algumas
opções**





+ ICARAÍ DE AMONTADA

Roteiro: Inclui traslado do aeroporto de Jeri para Icaraizinho e depois, até Jericoacoara, 2 noites de hospedagem e 1 passeio de buggy pela dunas de Moitas, passeio de barco e pôr do sol nas margens do rio Aracatiaçu.

VALOR DO PROGRAMA ACIMA NA CATEGORIA:



ECONÔMICO

a partir de 6x de
R\$ **201,00**
por pessoa

Hotel

Les Alizes

Total por pessoa
a partir de R\$
1.206,00



SUPERIOR

a partir de 6x de
R\$ **261,00**
por pessoa

Hotel

DePraia Brasil

Total por pessoa
a partir de R\$
1.566,00



LUXO

a partir de 6x de
R\$ **360,00**
por pessoa

Hotel

Makena

Total por pessoa
a partir de R\$
2.160,00



+ PREÁ

Roteiro: Inclui traslado do aeroporto de Jeri para Preá e depois, de Preá até Jericoacoara, 2 noites de hospedagem e 1 passeio de buggy pela lagoas e dunas da Barrinha, com possibilidade de parada no Pier Club Munzuá (taxa de entrada não inclusa).

VALOR DO PROGRAMA ACIMA NA CATEGORIA:



ECONÔMICO

a partir de 6x de
R\$ **201,00**
por pessoa

Hotel

Villa Água de Coco

Total por pessoa
a partir de R\$
1.206,00



SUPERIOR

a partir de 6x de
R\$ **277,00**
por pessoa

Hotel

Ventana

Total por pessoa
a partir de R\$
1.662,00



LUXO

a partir de 6x de
R\$ **417,00**
por pessoa

Hotel

Rancho do Peixe

Total por pessoa
a partir de R\$
2.502,00



+ CAMOCIM

Roteiro: Inclui traslado de Jericoacoara para Camocim e depois, até Parnaíba, 2 noites de hospedagem e 1 passeio de buggy para a Barra dos Remédios.

VALOR DO PROGRAMA ACIMA NA CATEGORIA:



ECONÔMICO

a partir de 6x de
R\$ **215,00**
por pessoa

Hotel

Pousada Recanto do Mar

Total por pessoa
a partir de R\$
1.290,00



SUPERIOR

a partir de 6x de
R\$ **272,00**
por pessoa

Hotel

Casa Flor de Sal

Total por pessoa
a partir de R\$
1.632,00



LUXO

a partir de 6x de
R\$ **317,00**
por pessoa

Hotel

Baía das Caraúbas

Total por pessoa
a partir de R\$
1.902,00



Foto: Chico RastaMTur

+ BARRA GRANDE

Roteiro: Inclui traslado de Jericoacoara para Barra Grande e depois, até Parnaíba, 2 noites de hospedagem e tempo livre para curtir as praias de Barra Grande e Barrinha.

VALOR DO PROGRAMA ACIMA NA CATEGORIA:

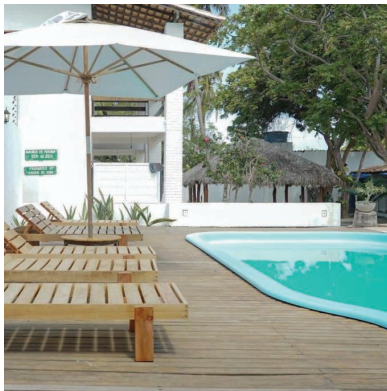

ECONÔMICO

a partir de 6x de
R\$ **94,00**
por pessoa

Hotel

Be Caju Hotel

Total por pessoa
a partir de R\$
564,00



SUPERIOR

a partir de 6x de
R\$ **122,00**
por pessoa

Hotel

Barra Grande Beach Club

Total por pessoa
a partir de R\$
732,00



LUXO

a partir de 6x de
R\$ **205,00**
por pessoa

Hotel

BGK

Total por pessoa
a partir de R\$
1.230,00



+ BARREIRINHAS

Roteiro: Inclui traslado de Atins para Barreirinhas e depois, até São Luís, 2 noites de hospedagem e passeio para as lagoas do Parque Nacional dos Lençóis.

VALOR DO PROGRAMA ACIMA NA CATEGORIA:

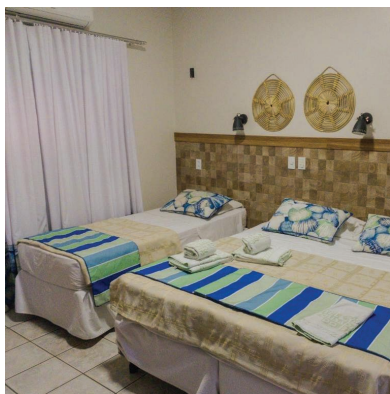

ECONÔMICO

a partir de 6x de
R\$ **186,00**
por pessoa

Hotel

Pousada Buriti

Total por pessoa
a partir de R\$
1.116,00



SUPERIOR

a partir de 6x de
R\$ **222,00**
por pessoa

Hotel

Encantes do Nordeste

Total por pessoa
a partir de R\$
1.332,00



LUXO

a partir de 6x de
R\$ **264,00**
por pessoa

Hotel

BGK

Total por pessoa
a partir de R\$
1.584,00



+ SANTO AMARO

Roteiro: Inclui traslado de Atins para Santo Amaro e depois, até São Luís, 2 noites de hospedagem e passeio para as lagoas do Parque Nacional dos Lençóis.

VALOR DO PROGRAMA ACIMA NA CATEGORIA:



ECONÔMICO

a partir de 6x de
R\$ **222,00**
por pessoa

Hotel

Pousada Água Doce

Total por pessoa
a partir de R\$
1.332,00

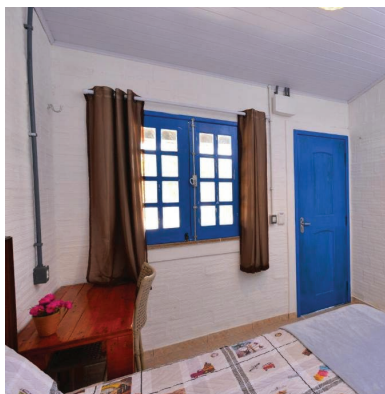

SUPERIOR

a partir de 6x de
R\$ **237,00**
por pessoa

Hotel

Vila Capininga

Total por pessoa
a partir de R\$
1.422,00



LUXO

a partir de 6x de
R\$ **331,00**
por pessoa

Hotel

Rancho das Dunas

Total por pessoa
a partir de R\$
1.986,00

OBSERVAÇÕES

Não existem hotéis de luxo nos Lençóis, os hotéis usados são os melhores em cada base.

Valores por pessoa dividindo um quarto duplo e serviços conforme indicado no programa.

Traslados e passeios conforme mencionados no programa.

Café da manhã incluído. Outras refeições não estão incluídas.

Política de cancelamento sob consulta.

Parcelamento sem juros no cartão de crédito.

Os pacotes adicionais são para parcelamento junto com o pacote principal da Rota das Emoções.

Cada veículo 4x4 usado nos deslocamentos entre os destinos levam até 4 passageiros, 1 na frente e 3 atrás.

Cartão de crédito é aceito na maioria dos estabelecimentos, mas leve também dinheiro em espécie, os restaurantes mais isolados não aceitam cartão e não há caixa eletrônico na maioria dos destinos.

Os passeios de buggy são privativos. As entradas dos beach clubs não estão inclusas para que você tenha a liberdade de escolher em qual quer ir.

Preço pesquisado para o período de agosto de 2023, sujeito a mudanças de acordo com a data e disponibilidade na hora da reserva.